

# ***ΝΟΣΟΣ ΠΑΡΚΙΝΣΟΝ ΚΑΙ ΟΔΗΓΗΣΗ***

**Z.ΚΑΤΣΑΡΟΥ**  
**12/12/2018**

Οι παρκινσονικοί οδηγοί  
έχουν 3 φορές  
μεγαλύτερη πιθανότητα  
να εμπλακούν σε  
ατύχημα σε σύγκριση με  
τους φυσιολογικούς.

*Στοιχεία: National Parkinson  
Foundation, USA, 2010*

*ΑΙΤΙΕΣ ΠΟΥ ΠΡΟΚΑΛΟΥΝ ΠΡΟΒΛΗΜΑΤΑ ΣΤΗΝ  
ΟΔΗΓΗΣΗ ΣΤΗ ΝΟΣΟ ΤΟΥ ΠΑΡΚΙΝΣΟΝ*

**1.ΤΑ ΚΙΝΗΤΙΚΑ ΠΡΟΒΛΗΜΑΤΑ ΤΗΣ  
ΝΟΣΟΥ**

**2.ΤΑ ΜΗ ΚΙΝΗΤΙΚΑ ΠΡΟΒΛΗΜΑΤΑ  
ΤΗΣ ΝΟΣΟΥ**

**3.ΤΑ ΦΑΡΜΑΚΑ**

**4.ΑΛΛΕΣ ΔΙΑΤΑΡΑΧΕΣ**

**ΑΙΤΙΕΣ ΠΟΥ ΠΡΟΚΑΛΟΥΝ  
ΠΡΟΒΛΗΜΑΤΑ ΣΤΗΝ ΟΔΗΓΗΣΗ ΣΤΗ  
ΝΟΣΟ ΤΟΥ ΠΑΡΚΙΝΣΟΝ**

**1.ΤΑ ΚΙΝΗΤΙΚΑ ΠΡΟΒΛΗΜΑΤΑ ΤΗΣ  
ΝΟΣΟΥ**

**Η ΔΥΣΚΑΜΨΙΑ ΚΑΙ Η ΒΡΑΔΥΚΙΝΗΣΙΑ  
ΜΠΟΡΕΙ ΝΑ ΕΠΗΡΕΑΣΟΥΝ ΤΗΝ  
ΟΔΗΓΗΣΗ**

**ΑΙΤΙΕΣ ΠΟΥ ΠΡΟΚΑΛΟΥΝ  
ΠΡΟΒΛΗΜΑΤΑ ΣΤΗΝ ΟΔΗΓΗΣΗ ΣΤΗ  
ΝΟΣΟ ΤΟΥ ΠΑΡΚΙΝΣΟΝ**

**2.ΤΑ ΜΗ ΚΙΝΗΤΙΚΑ ΠΡΟΒΛΗΜΑΤΑ  
ΤΗΣ ΝΟΣΟΥ**

**ΝΟΗΤΙΚΑ ΠΡΟΒΛΗΜΑΤΑ  
ΔΙΑΤΑΡΑΧΗ ΟΡΑΣΗΣ**



**ΔΙΑΤΑΡΑΧΗ ΠΡΟΣΟΧΗΣ**



**ΟΠΤΙΚΟΧΩΡΙΚΗ ΔΙΑΤΑΡΑΧΗ**





# ΕΥΑΙΣΘΗΣΙΑ ΦΩΤΕΙΝΗΣ ΑΝΤΙΘΕΣΗΣ

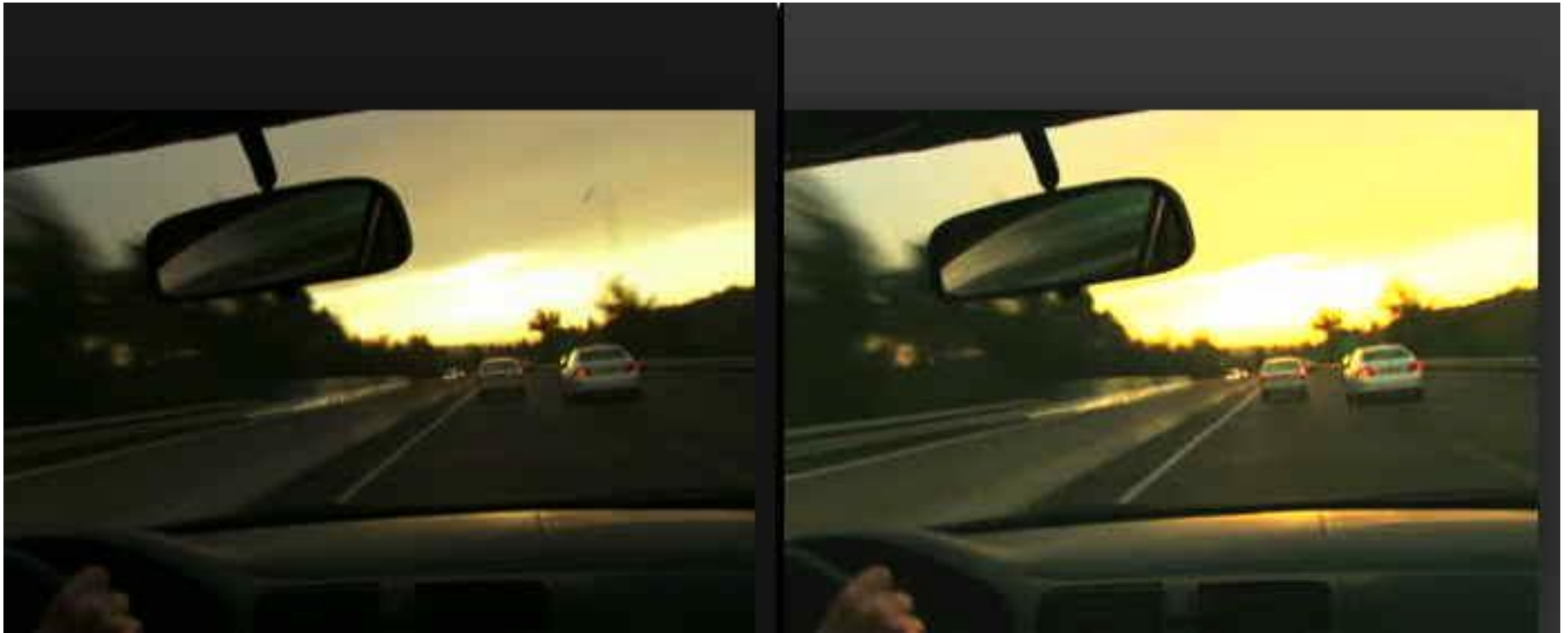

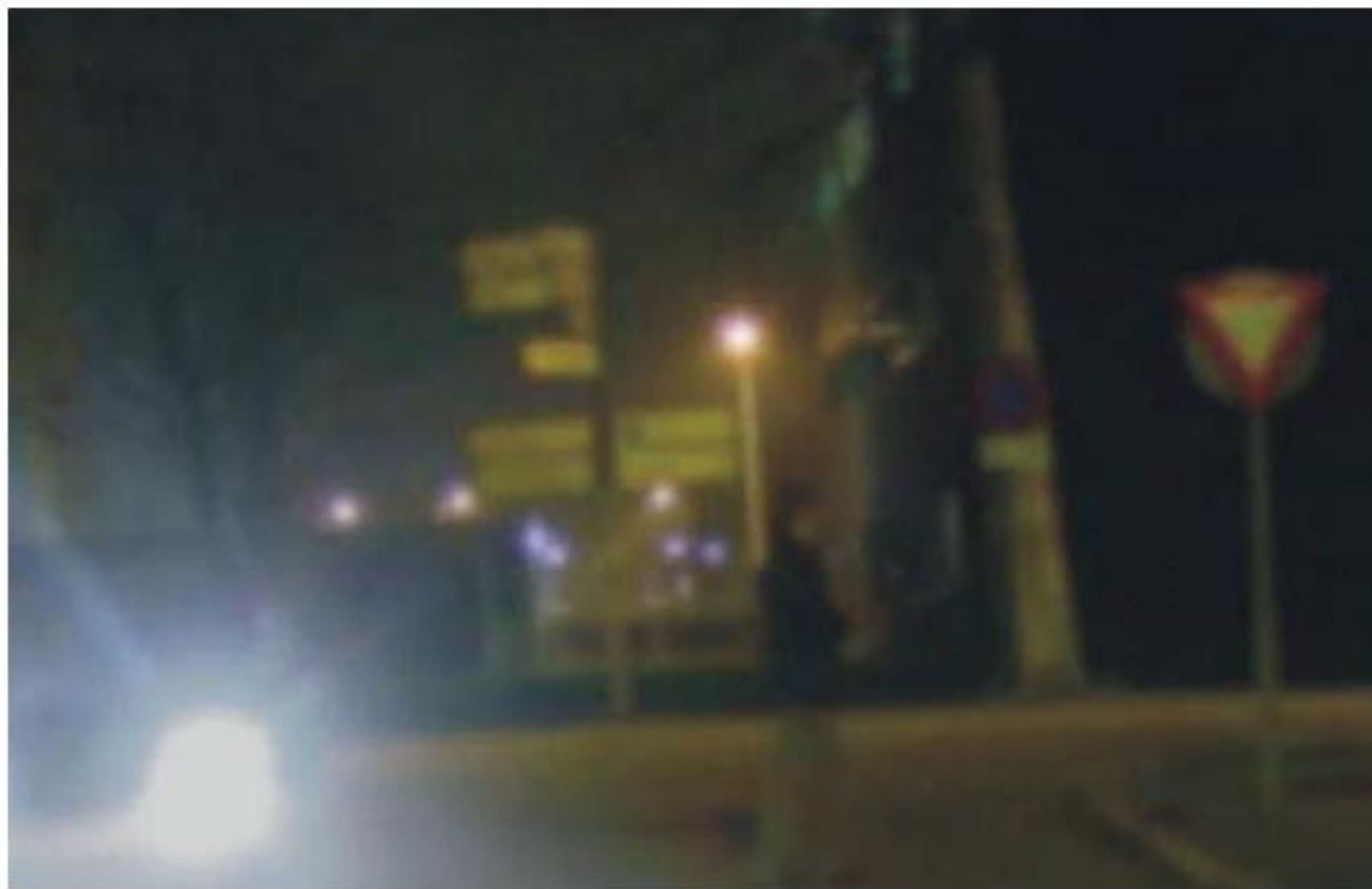



**ΑΙΤΙΕΣ ΠΟΥ ΠΡΟΚΑΛΟΥΝ  
ΠΡΟΒΛΗΜΑΤΑ ΣΤΗΝ ΟΔΗΓΗΣΗ ΣΤΗ  
ΝΟΣΟ ΤΟΥ ΠΑΡΚΙΝΣΟΝ**

**3. ΑΝΕΠΙΘΥΜΗΤΕΣ ΕΝΕΡΓΕΙΕΣ ΑΠΟ  
ΤΑ ΦΑΡΜΑΚΑ**

**ΥΠΝΗΛΙΑ –ΥΠΝΟΣ  
ΔΥΣΚΙΝΗΣΙΕΣ**



# Ο ΞΑΦΝΙΚΟΣ ΥΠΝΟΣ ΣΤΟ ΤΙΜΟΝΙ



**Ο ΞΑΦΝΙΚΟΣ ΥΠΝΟΣ ΣΤΟ ΤΙΜΟΝΙ**

**ΠΡΟΣΟΧΗ: ΑΝΤΙΠΑΡΚΙΝΣΟΝΙΚΑ  
ΦΑΡΜΑΚΑ ΚΑΙ ΚΥΡΙΩΣ Η  
ΠΡΑΜΙΠΕΞΟΛΗ ΜΠΟΡΕΙ ΝΑ  
ΠΡΟΚΑΛΕΣΟΥΝ ΞΑΦΝΙΚΟ ΥΠΝΟ**



GLENN

**ΑΥΤΗ ΟΔΗΓΕΙ! ΕΓΩ  
ΚΡΑΤΑΩ ΤΟ ΤΙΜΟΝΙ  
ΜΟΝΟ!**



**ΑΙΤΙΕΣ ΠΟΥ ΠΡΟΚΑΛΟΥΝ  
ΠΡΟΒΛΗΜΑΤΑ ΣΤΗΝ ΟΔΗΓΗΣΗ ΣΤΗ  
ΝΟΣΟ ΤΟΥ ΠΑΡΚΙΝΣΟΝ**

**4. ΑΛΛΕΣ ΔΙΑΤΑΡΑΧΕΣ:**

**-ΟΡΑΣΗΣ**

**-ΑΛΛΕΣ ΠΑΘΗΣΕΙΣ**

**-ΤΟ ΓΗΡΑΣ**





**ΟΛΟΙ ΟΙ ΠΑΡΚΙΝΣΟΝΙΚΟΙ  
ΟΔΗΓΟΙ ,ΙΔΙΑΙΤΕΡΑ ΟΙ ΝΕΟΙ  
ΚΑΙ ΜΕ ΜΙΚΡΗ ΔΙΑΡΚΕΙΑ  
ΝΟΣΟΥ, ΔΕΝ ΕΧΟΥΝ ΤΗΝ ΙΔΙΑ  
ΔΥΣΚΟΛΙΑ ΣΤΗΝ ΟΔΗΓΗΣΗ**

# ΕΡΩΤΗΜΑΤΟΛΟΓΙΟ ΟΔΗΓΗΣΗΣ

**ΙΣΧΥΟΥΝ ΤΑ ΠΑΡΑΚΑΤΩ ΓΙΑ  
ΕΣΑΣ;**



**1.Χάνομαι όταν οδηγώ.**

**2.Οι φίλοι μου και η οικογένεια  
μου λένε ότι ανησυχούν όταν  
οδηγώ.**

**3. Μου φαίνεται ότι άλλα αυτοκίνητα εμφανίζονται από το πουθενά.**

**4. Δυσκολεύομαι να βρω και να διαβάσω τα σήματα έγκαιρα ώστε να συμμορφωθώ με αυτά.**

**5.Οι άλλοι οδηγοί οδηγούν  
πολύ γρήγορα.**

**6.Οι άλλοι οδηγοί μου  
κορνάρουν συχνά.**

**7.Η οδήγηση με στρεσάρει  
πολύ.**

**8.Μετά την οδήγηση  
αισθάνομαι κουρασμένος/η**

***9.Νυστάζω όταν οδηγώ.***

**10.Τον τελευταίο καιρό είχα  
περισσότερα «παραλίγο»  
ατυχήματα.**

**11.Οι διασταυρώσεις με  
μεγάλη κίνηση με ενοχλούν.**

**12.Οι στροφές προς τα  
αριστερά με αγχώνουν.**

**13.Τα δυνατά φώτα των  
απέναντι με ενοχλούν.**

**14. Τα φάρμακα μου προκαλούν υπνηλία και ζαλάδα.**

**15. Δυσκολεύομαι να στρίψω το τιμόνι.**

**16. Δυσκολεύομαι να πατήσω τα πετάλια.**



**17. Δυσκολεύομαι να κοιτάξω  
πάνω από τον ώμο μου, όταν  
κάνω όπισθεν.**

**18. Με σταμάτησε η τροχαία  
λόγω της οδήγησης μου.**

**19.Οι άλλοι άνθρωποι δεν  
δέχονται πλέον ,να μετα-  
κινηθούν με το αυτοκίνητό  
μου.**

**20.Δυσκολεύομαι να κάνω  
όπισθεν.**

21. Ημουν υπεύθυνος για ατυχήματα τον περασμένο χρόνο.

22. Προσέχω υπερβολικά όταν οδηγώ.

23. Μερικές φορές ξεχνώ να χρησιμοποιήσω τους καθρέφτες και τα φλας.

24. Μερικές φορές ξεχνώ να ελέγξω τα αυτοκίνητα στο αντίθετο ρεύμα.

25. Τελευταία έχω μεγαλύτερη δυσκολία στο παρκάρισμα.



#### 1.4 Σε περιπτώσεις νόσου Parkinson.

Επιτρέπεται, κατ' εξαίρεση, η χορήγηση ή ανανέωση άδειας οδήγησης, ανάλογα από το βαθμό έντασης των συμπτωμάτων, την ανταπόκριση στη θεραπεία και από τις τυχόν παρενέργειες από τα λαμβανόμενα φάρμακα, ύστερα από αξιολόγηση της Δ.Ι.Ε. ή του ισότιμου μ' αυτήν οργάνου, το οποίο έχει εξουσιοδοτηθεί για το σκοπό αυτό από τις οικείες διατάξεις, ή του Κέντρου ΗΝΙΟΧΟΣ/Ε.Ι.Α.Α., για περιορισμένο χρονικό διάστημα μέχρι τρία (3) χρόνια.

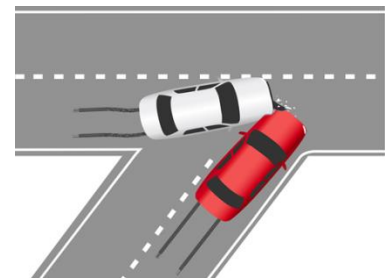



# ΕΠΑΝΕΞΕΤΑΣΗ !!!



ΣΧΟΛΗ  
ΟΔΗΓΩΝ

***..ΚΑΙ ΑΝ ΤΕΛΙΚΑ Ο  
ΠΑΡΚΙΝΣΟΝΙΚΟΣ ΑΣΘΕΝΗΣ  
ΔΕΝ ΜΠΟΡΕΙ ΝΑ  
ΟΔΗΓΗΣΕΙ...;***







**ΤΑ ΔΗΜΟΣΙΑ ΜΕΣΑ  
ΜΕΤΑΦΟΡΑΣ ΕΙΝΑΙ ΜΙΑ  
ΛΥΣΗ ΓΙΑ ΟΣΟΥΣ ΜΠΟΡΟΥΝ  
ΝΑ ΤΑ ΧΡΗΣΙΜΟΠΟΙΗΣΟΥΝ**

# Η ΟΙΚΟΓΕΝΕΙΑ ΚΑΙ ΟΙ ΦΙΛΟΙ ΜΠΟΡΟΥΝ ΝΑ ΑΝΑΛΑΒΟΥΝ ΤΙΣ ΜΕΤΑΚΙΝΗΣΕΙΣ



# ΕΘΕΛΟΝΤΙΚΕΣ ΥΠΗΡΕΣΙΕΣ ΜΕΤΑΦΟΡΑΣ



